

ООО "СТРОЙКОНСАЛТПРОЕКТ"

ОБЪЕКТ:

91 / 08 - 21

ОДНОКВАРТИРНЫЙ ЖИЛОЙ ДОМ

ИНТЕРЬЕРЫ
АИ

ДИЗАЙН-ПРОЕКТ ИНТЕРЬЕРА

СТАДИЯ
С

М И Н С К
2021

ООО "СТРОЙКОНСАЛТПРОЕКТ"

ОБЪЕКТ:
91 / 08 - 21

ОДНОКВАРТИРНЫЙ ЖИЛОЙ ДОМ

ИНТЕРЬЕРЫ
АИ

ДИЗАЙН-ПРОЕКТ ИНТЕРЬЕРА

СТАДИЯ
С

Архитектор:

Армоник А.П.

Архитектор:

Каленкович О.А.

Директор:

Гнатюк А.Ю.

М И Н С К
2021

ЭКСПЛИКАЦИЯ ПОМЕЩЕНИЙ

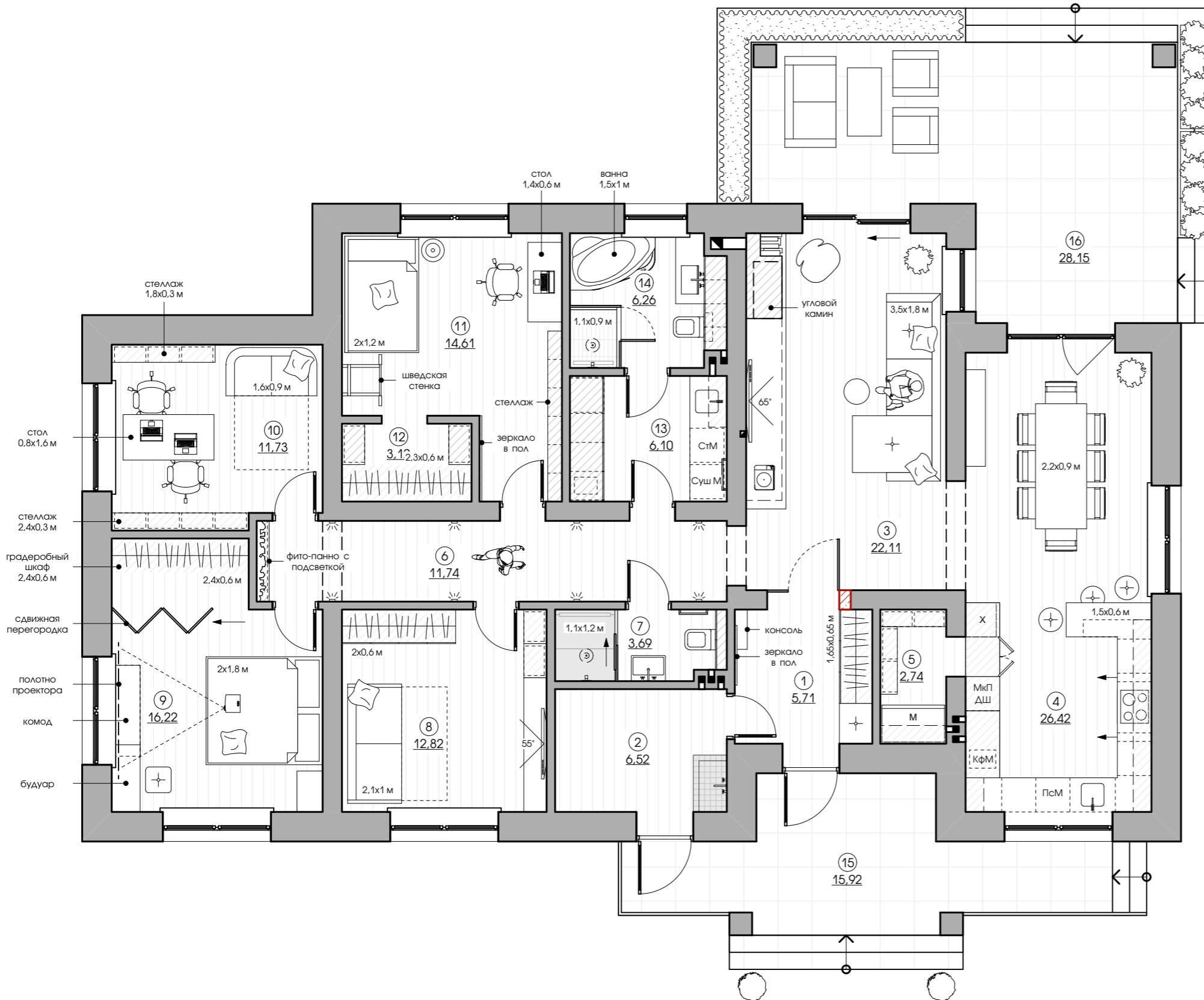

НОМЕР ПО ПЛАНУ	НАИМЕНОВАНИЕ	ПЛОЩАДЬ, М²
1	тамбур-прихожая	5,71
2	техническое помещение	6,52
3	гостиная	22,11
4	кухня-столовая	26,42
5	кладовая	2,74
6	коридор	11,74
7	санитарный узел 1	3,69
8	спальня 1	12,82
9	спальня 2	16,22
10	кабинет	11,73
11	спальня 3	14,61
12	гардеробная	3,12
13	постирочная	6,10
14	санитарный узел 2	6,26
15	крыльцо	15,92
16	терраса	28,15
ИТОГО		193,86

И/в. № подл.	В зам. инв. №
Подпись и дата	

91 / 08 - 21 - АИ					
ОДНОКВАРТИРНЫЙ ЖИЛОЙ ДОМ					
Изм.	Колич.	Лист	№ док.	Подп.	Дата
Архитектор		Каленкович			08.21
Архитектор		Армоник			08.21
ДИЗАЙН-ПРОЕКТ ИНТЕРЬЕРА			Стадия	Лист	Листов
			С	2	
КОНЦЕПТ-ПРОЕКТ			goodproject ООО "СТРОЙКОНСАЛТПРОЕКТ"		
Н. контр.		Гнатюк			08.21

УСЛОВНЫЕ ОБОЗНАЧЕНИЯ

ОБОЗНАЧЕНИЕ	НАИМЕНОВАНИЕ	Примечание
	1. демонтируемая перегородка	0,12 м³

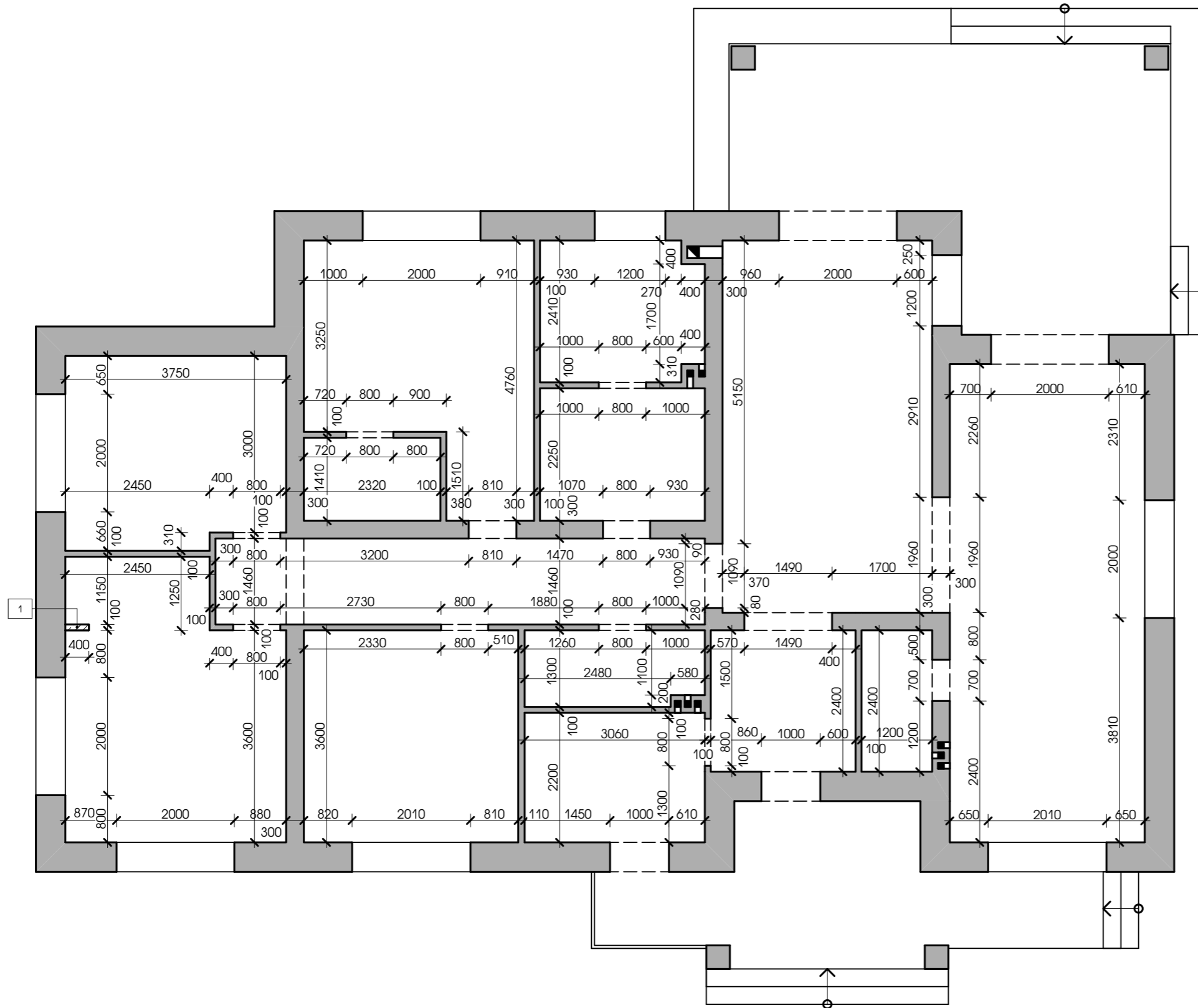

Инва. № подл.	Подпись и дата	В зам. инв. №
---------------	----------------	---------------

91 / 08 - 21 - АИ							
ОДНОКВАРТИРНЫЙ ЖИЛОЙ ДОМ							
Изм.	Колич.	Лист	№ док.	Подп.	Дата		
Архитектор		Каленкович			08.21		
Архитектор		Армоник			08.21		
ДИЗАЙН-ПРОЕКТ ИНТЕРЬЕРА					Стадия	Лист	Листов
ОБМЕРНЫЙ / ДЕМОНТАЖНЫЙ ПЛАН					С	3	
Н. контр.					Гнатюк	08.21	
goodproject					ООО "СТРОЙКОНСАЛТПРОЕКТ"		

УСЛОВНЫЕ ОБОЗНАЧЕНИЯ

ОБОЗНАЧЕНИЕ	НАИМЕНОВАНИЕ	Примечание
	1. перегородка из блоков	0,23 м³
	2. зашивка из ГКЛВ	11,50 м²
	3. зашивка из ГКЛВ огнеупорного	7,65 м²

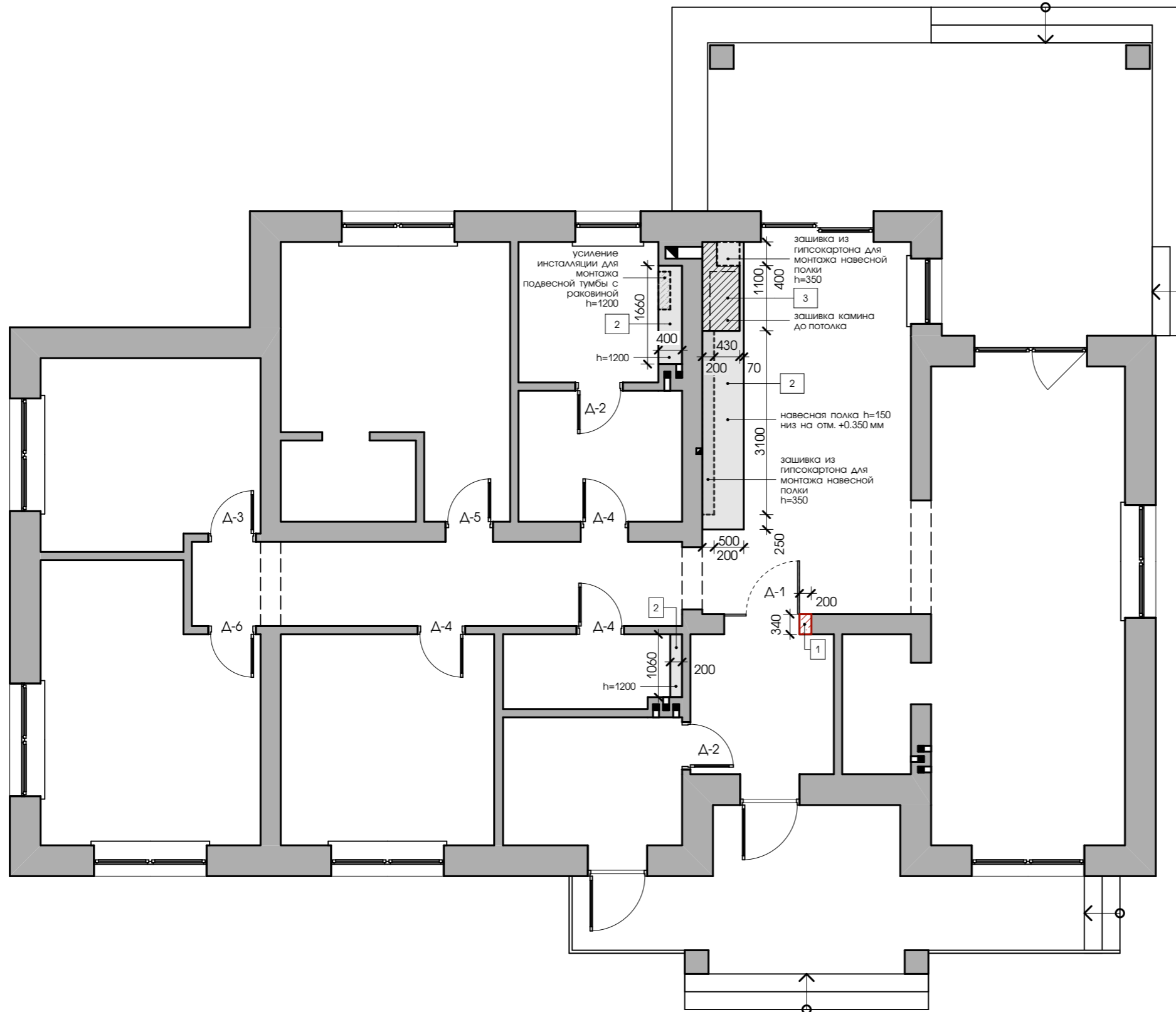

развертка зоны камина

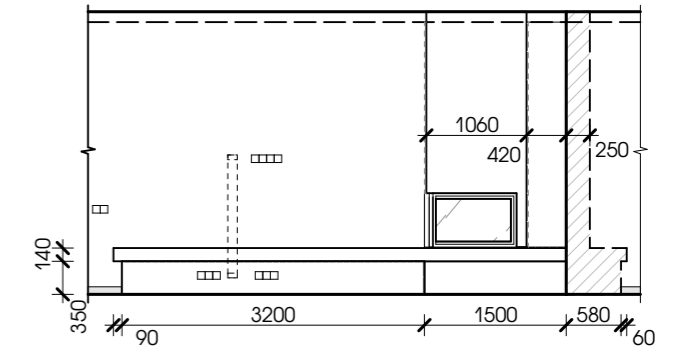

развертка стены в с/у 1

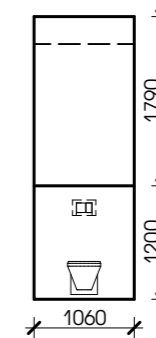

развертка стены в с/у 2

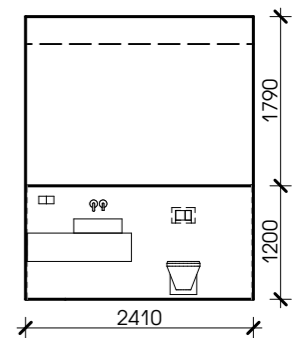

1. Устройство зашивки из ГКЛВ вести после финальной разводки сантехнических труб и выбора всего оборудования.
2. Высоты и развёртку по конструкции зашивки из ГКЛВ с отделкой смотреть на развёртках санузлов.
3. Обязательно выполнить гидроизоляцию санузлов.

И/в. № подл.	
Подпись и дата	
В зам. инв. №	

						91 / 08 - 21 - АИ			
						ОДНОКВАРТИРНЫЙ ЖИЛОЙ ДОМ			
Изм.	Колич.	Лист	№ док.	Подп.	Дата	ДИЗАЙН-ПРОЕКТ ИНТЕРЬЕРА	Стадия	Лист	Листов
Архитектор		Каленкович			08.21		С	4	
Архитектор		Армоник			08.21				
						МОНТАЖНЫЙ ПЛАН	goodproject		
							ООО "СТРОЙКОНСАЛТПРОЕКТ"		
Н. контр.		Гнатюк			08.21				